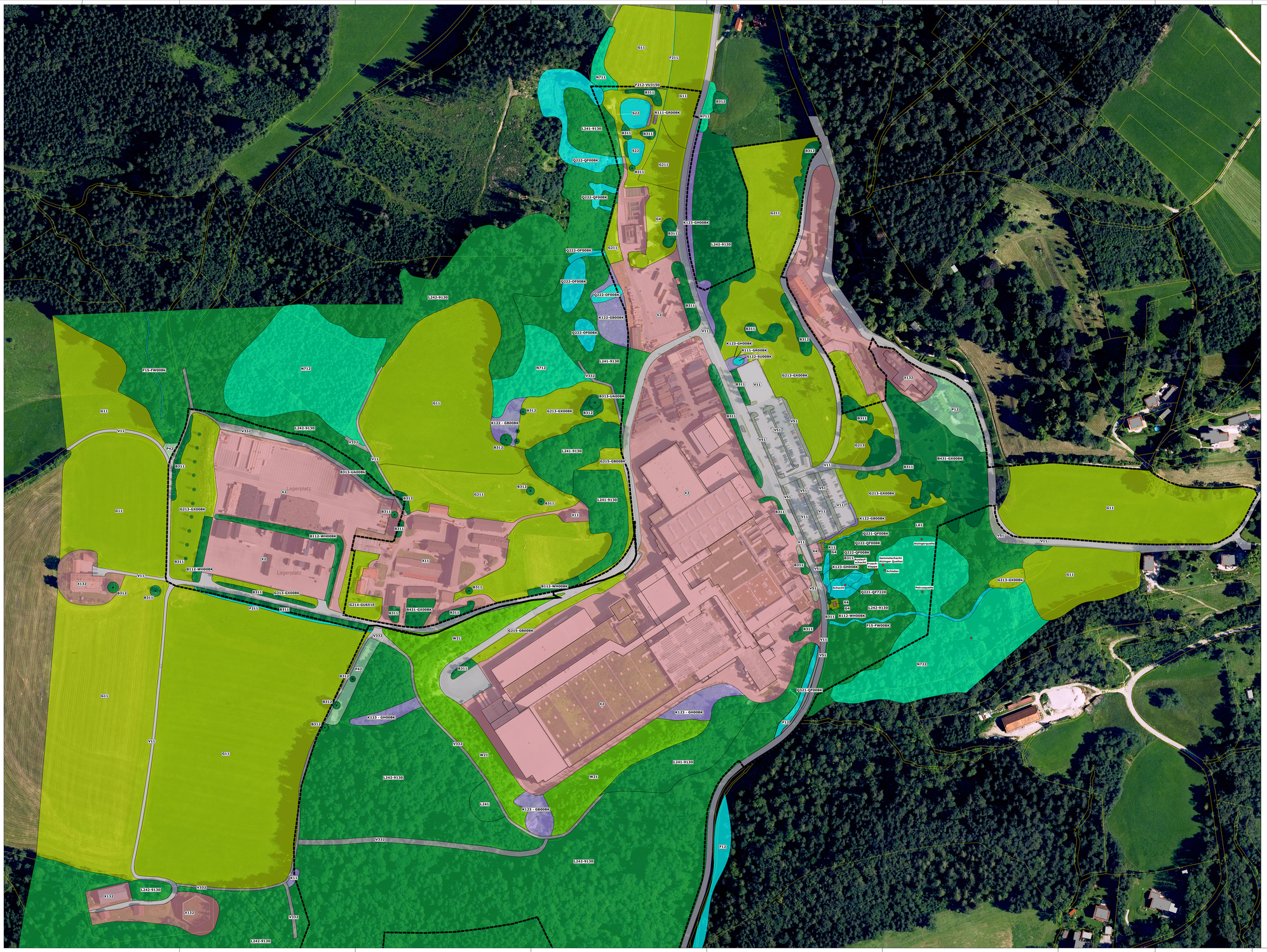

LEGENDE

Lebensraumtypen

Gewässer

	F	**Fließgewässer**
	F1	Natürlich entstandene Fließgewässer
F12		Stark veränderte Fließgewässer
F15-FW00BK		Nicht oder gering veränderte Fließgewässer *
	F2	Künstlich angelegte Fließgewässer
F211		Gräben, naturfern (mit intensiver Unterhaltung)
F212-VU3150		Gräben, mit naturnaher Entwicklung
	Q	**Quellen und Quellbereiche**
	Q2	Natürliche und naturnahe Quellen und Quellbereiche
Q221-QF00BK		Quellen und Quellfluren, naturnah / kein Lebensraumtyp *
Q222-QF00BK		Sonstige kalkreiche Quellen, natürlich oder naturnah *
Q222-QF00BK		Kalktuff-Quellen, natürlich oder naturnah, prioritärer Lebensraum **
	S	**Stillgewässer**
	S1	Natürliche bis naturferne Stillgewässer
S122-SU00BK		Oligo- bis mesotrophe Stillgewässer, bedingt naturnah *
	S2	Naturfremde bis künstliche Stillgewässer
S22		Sonstige naturfremde bis künstliche Stillgewässer

Äcker, Grünland, Verlandungsbereiche, Ruderalfluren, Heiden und Moore

	G	**Grünland**
	G1	Intensivgrünland
G11		Intensivgrünland
	G2	Extensivgrünland
G211		Mäßig extensiv genutztes, artenarmes Grünland
G213		Artenarmes Extensivgrünland
G213-GX00BK		Artenarmes Extensivgrünland *
G214-GU651E		Artenreiches Extensivgrünland *
G215-GB00BK		Mäßig extensiv bis extensiv genutztes Gründland, brachgefallen
G4	G4	Tritt- und Parkrasen
	K	**Ufersäume, Säume, Ruderal- und Staudenfluren (Gras- und Krautfluren)**
	K1	Ufersäume, Säume, Ruderal- und Staudenfluren der planaren-hochmontanen Stufe
K11		Artenarme Säume und Staudenfluren
K122-GB00BK		Mäßig artenreiche Säume und Staudenfluren frischer bis mäßig trockener Standorte
K123 - GH00BK		Mäßig artenreiche Säume und Staudenfluren feuchter bis nasser Standorte *
	R	**Röhrichte und Großseggenriede**
	R1	Großröhrichte außerhalb der Verlandungsbereiche
R111-GR00BK		Schilf- Landröhrichte *

Wälder und Gehölzstrukturen

	L	**Laub(misch)wälder**
	L2	Standortgerechte Laub(misch)wälder mäßig trockener bis feuchter Standorte
L241		Buchenwälder basenreicher Standorte, junge Ausprägung
L241-9130		Buchenwälder basenreicher Standorte, junge Ausprägung
L242-9130		Buchenwälder basenreicher Standorte, mittlere Ausprägung
	L6	Sonstige standortgerechte Laub(misch)wälder
L61		Sonstige standortgerechte Laub(misch)wälder, junge Ausprägung
	B	**Feldgehölze, Hecken, Gebüsche, Gehölzstrukturen**
	B1	Gebüsche und Hecken
B112-WH00BK		Mesophile Gebüsche / Hecken
	B3	Einzelbäume, Baumreihen und Baumgruppen
B311		Einzelbäume / Baumreihen / Baumgruppen mit überwiegend einheimischen, standortgerechten Arten, junge Ausprägung
B312		Einzelbäume / Baumreihen / Baumgruppen mit überwiegend einheimischen, standortgerechten Arten, mittlere Ausprägung
B313		Einzelbäume / Baumreihen / Baumgruppen mit überwiegend einheimischen, standortgerechten Arten, alte Ausprägung
B313-UA00BK		Einzelbäume / Baumreihen / Baumgruppen mit überwiegend einheimischen, standortgerechten Arten, alte Ausprägung
B321		Einzelbäume /Baumreihen/-gruppen mit überwiegend gebietsfremden Arten, junge Ausprägung
	B4	Streuobstbestände
B431-GX00BK		Streuobstbestände im Komplex mit intensiv bis extensiv genutztem Grünland, junge Ausbildung
	N	**Nadel(misch)wälder**
	N7	Nadelholzforste
N711		Strukturarme Altersklassen-Nadelholzforste, junge Ausprägung
N712		Strukturarme Altersklassen-Nadelholzforste, mittlere Ausprägung
N722		Strukturreiche Nadelholzforste, mittlere Ausprägung
	W	**Waldmäntel, Vorwälder, spezielle Waldnutzungsformen**
	W2	Vorwälder
W21		Vorwälder auf natürlich entwickelten Böden

Siedlungsbereich, Industrie-/Gewerbeflächen und Verkehrsanlagen

	P	**Freiflächen des Siedlungsbereichs**
	P1	Park- und Grünanlagen
P12		Park- und Grünanlagen mit Baumbestand alter Ausprägung
	P4	Sonderflächen und Kleingebäude im Siedlungsbereich
P42		Land- und forstwirtschaftliche Ruderalflächen
	X	**Siedlungsbereich, Gewerbegebiete**
	X1	Siedlungsbereiche
X11		Dorf-, Kleinsiedlungs- und Wohngebiete (inkl. typischer Freiräume)
X132		Einzelgebäude im Außenbereich
X2	X2	Gewerbegebiet (inkl. typischer Freiräume)
X4	X4	Gebäude der Siedlungs-, Industrie- und Gewerbegebiete
	V	**Verkehrsfläche**
	V1	Verkehrsflächen des Straßenverkehrs
V11		Verkehrsflächen, versiegelt (mit wasserundurchlässiger Beton-, Asphalt- oder Pflasterdecke)
	V3	Rad- / Fußwege und Wirtschaftswege (land- und forstwirtschaftliche Wege)
V332		Rad-/Fuß-/Wirtschaftswege, unbefestigt, bewachsen (Grünwege)
	V5	Grünflächen und Gehölzbestände entlang von Verkehrsflächen
V51		Grünflächen und Gehölzbestände junger bis mittlerer Ausprägung entlang von Verkehrsflächen, z.B. auf Böschungen und weiteren Nebenflächen

SCHUTZSTATUS

- * Fläche geschützt gem. § 30 BNatschG/ Art. 23 BayNatschG
- ** prioritärer Lebensraum gem. Anhang FFH-RL

SONSTIGES

- Flurgrenze
- Gebäude Bestand
- Quellfassung/Sammelschacht/Froschklappe

MAßNAHMEN

- Schutzzaun Baumaßnahme (keine Überbauung zulässig, keine Lagerflächen zulässig)
- Ausgleichsfläche Quellfluren

Quellen der verwendeten Geodaten:
Digitale Flurkarte: M 1 : 1.000, Stand: Feb. 2015; Daten des Bayer. Landesamts für Vermessung und Geoinformation (LVG); Quelle: Geobasisdaten © Bayer. Vermessungs-verwaltung (LVG) www.geodaten.bayern.de
Die Darstellung der Flurkarte ist als Eigentumsnachweis nicht geeignet.

Planungsdaten:
Entwurfsdaten PLG Strasser GmbH, 83026 Rosenheim

N

0 250 500 1.000 m

Nr.	Art der Änderung	Datum	Name

Projektnummer: 21110			
Datum:		**Name:**	
bearbeitet:	30.03.2023	**RU /KM**	
gezeichnet:	30.03.2023	**KM**	
Rosenheim, den			

Entwurfsverfasser
pig Planungsgruppe Strasser
Zweigstelle Rosenheim
Lessingstraße 16 83026 Rosenheim
Tel.: +49 (0)8031 / 30 425 -10
rosenheim@plg-strasser.de
Sachbearbeiter / Unterschriften
Peter Rubeck
Dipl. Ing. (FH) Landschaftsarchitekt
Katja Hofmeister
M.Sc. Landschaftsökologie

Gemeinde Siegsdorf — **Gemeinde Bergen**

Lageplan
Blatt Nr.
Datum | Zeichen
Geprüft
gezeichnet
gepruft

Erweiterung Adelholzen

Lebensraumtypen

Bestandsplan

Maßstab 1 : 1.000

Planungsgruppe Strasser
Zweigstelle Rosenheim
Lessingstraße 16 83026 Rosenheim
Tel.: +49 (0)8031 / 30 425 -10
rosenheim@plg-strasser.de

Sachbearbeiter / Unterschriften

Peter Rubeck
Dipl. Ing. (FH) Landschaftsarchitekt

Katja Hofmeister
M.Sc. Landschaftsökologie

H/B = 1030 / 1770 (1.82m²)

Allplan 2023