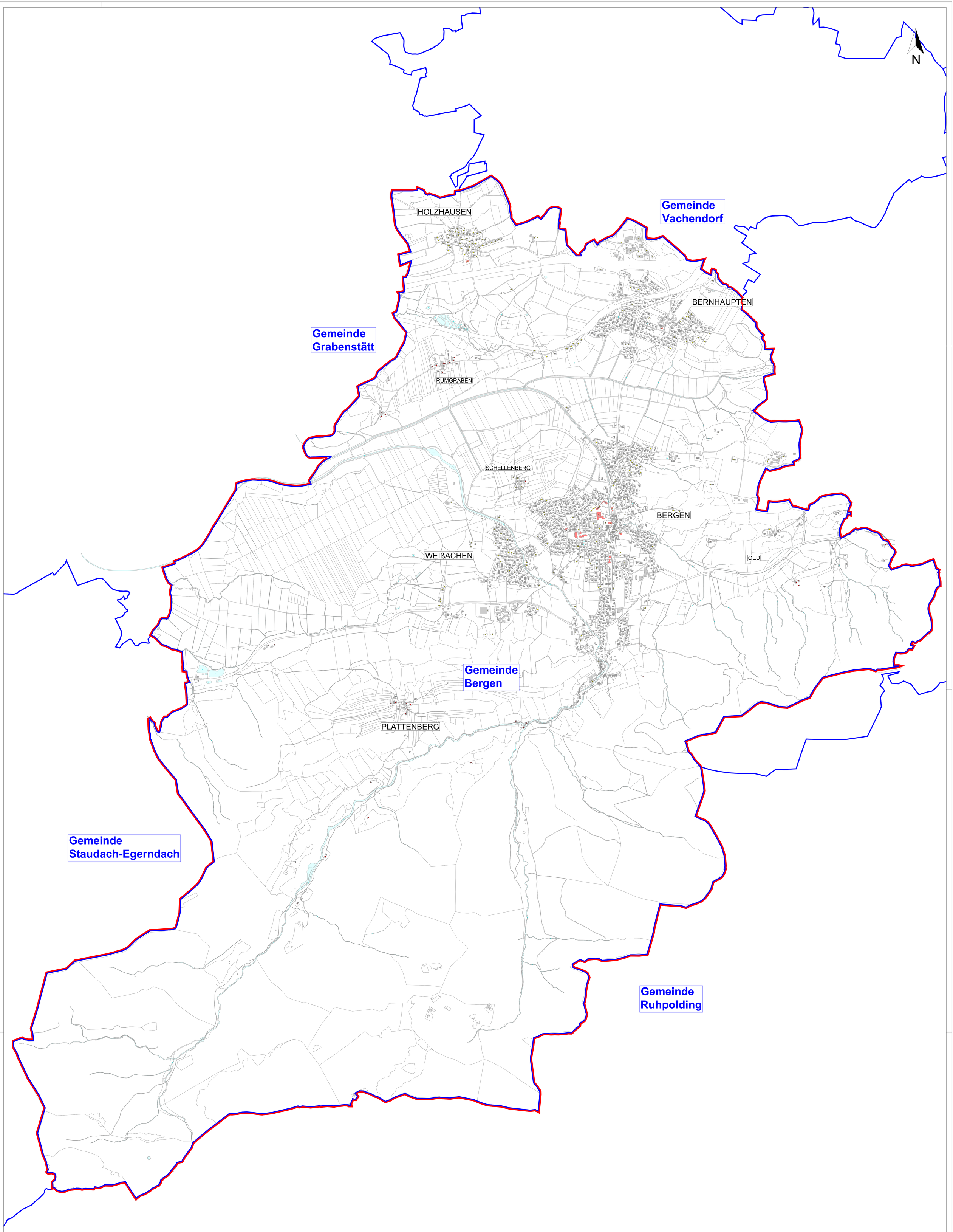

LEGENDE:

Geobasisdaten © Bayerische Vermessungsverwaltung

vorläufiges Erschließungsgebiet zur Markterkundung

- Gemeindegrenze
- Erschließungsgebiete

Anschlusspunkte

- gewerblich
- privat

aktuelle Bandbreite in Mbit/s

- mindestens 100 Mbit/s im Download aber weniger als 200 Mbit/s symmetrisch
- mindestens 30 Mbit/s im Download aber weniger als 100 Mbit/s im Download
- weniger als 30 Mbit/s im Download

QR-Code zu unserer Webseite:

Breitbandberatung Bayern GmbH
Alois-Senefelder-Straße 16 • 92318 Neumarkt i.d.OPf.
Tel.: 09181/406 13 33 • Fax: 09181/406 13 34
www.breitbandberatung.de
buero@breitbandberatung.de

Gemeinde Bergem

Erstelldatum: 14.07.2022

Häring

A0